

# 足助重伝建地区街並み散策と

## 国重要文化財「旧紙屋鈴木家」復元改修現場見学会

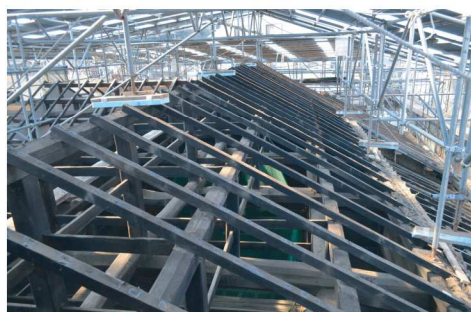

鈴木家は、元々は紙を扱ったと考えられる足助を代表する大商家でした。江戸時代後期から近代にかけて建てられた建物がそのまま残り近世の最上層の商家の敷地構えを今に伝えます。



2017年3月7日(火) 13:30 ~ 16:00

参加費 会員 1000 円 一般・協力会員 2000 円

歴史的建造物が多く残っている足助の街並みを、街並み策定に関わっている名古屋市立大学准教授向口武志准教授を迎え、歴史を活かしたまちづくりを解説してもらいながら、街歩きをします。

また、文化財建造物保存協会の加治屋氏の解説と共に国重要文化財「旧紙屋鈴木家」の復元改修現場を特別に見学できます。今しか見ることができない貴重な現場です。ぜひ、ご参加ください。

講師：名古屋市立大学 准教授

向口武志

(公社)文化財建造物保存技術協会

旧鈴木家住宅主屋ほか17棟 設計監理事務所 所長

加治屋嘉文

主催：(公社)愛知建築士会 岡崎支部 (岡崎市景観整備機構)

2月11日～3月12日  
第19回 中馬のおひなさん in 足助 開催中

CPD 2 単位 (予定)

日時 : 平成29年3月7日(火曜日) 午後1時30分～4時(雨天決行)

プログラム : 街並み散策 西町・新町

「旧紙屋鈴木家」解説・現場見学

街並み散策 本町・田町

募集人員 : 20名(先着順)

集合場所 : 豊田市役所 市生涯学習センター足助交流館 1階ロビー

愛知県豊田市足助町蔵ノ前16 tel 0565-62-1251

お車は、付近の有料駐車場等を利用してください。

※交流館駐車場は利用できません。

※ヘルメットを持参してください。

参加費 : 会員1000円 一般・協力会員2000円

CPD : 2単位予定

申し込み方法 : 下記必要事項を記入の上、メール又はFAXにてお申込みください。

メール [kenchikushi.okazaki@gmail.com](mailto:kenchikushi.okazaki@gmail.com)

FAX 0564-73-3174(落合建築デザイン商店)

申し込み先 : (公社)愛知建築士会岡崎支部 青年委員会(担当)落合義紀

問合せ先 : メールまたは、0564-73-7878(落合建築デザイン商店)

締め切り : 平成29年3月1日(水曜日)

主催 : (公社)愛知建築士会 岡崎支部

協力 : 豊田市役所 足助支所 文化財課



向口 武志  
むかいぐち たけし

名古屋市立大学  
芸術工学研究科建築都市領域 准教授  
一級建築士 博士(学位)

1972年 岐阜市生まれ、1990年に名古屋大学工学部建築学科入学、2000年同研究科博士課程後期を修了。設計事務所勤務を経て、2001年から名古屋市立大学芸術工学部の教員となる。2009年より始まる「足助伝統的建造物調査会 調査員」として足助の都市と町屋の調査に関わり、2012年より足助の景観相談会のアドバイザーを務めている。

## 参加申込書

メール [kenchikushi.okazaki@gmail.com](mailto:kenchikushi.okazaki@gmail.com) FAX 0564-73-3174

名前	
会員	<input type="checkbox"/> 会員 <input type="checkbox"/> 協力会員 <input type="checkbox"/> その他
当日連絡先	
メール 又は FAX	

\_\_\_\_\_番で受付しました。